

# सूचना का अधिकार अधिनियम, 2005



नियमावली (MANUAL)  
सूचना का अधिकार अधिनियम  
धारा – 4ख (i) से 4 ख (xvii)  
के लिए

राजस्थान चिकित्सा सेवा निगम  
(राज्य सरकार का उपक्रम)  
स्वास्थ्य भवन, तिलक मार्ग, सी-स्कीम,  
जयपुर- 302005

# (DISCLOSURE OF INFORMATION)

## सूचना को प्रकट करना

### लोक प्राधिकारियों की बाध्यताएं

#### धारा 4 (1) ख

#### राजस्थान मेडिकल सर्विसेज कॉरपोरेशन

#### (i) संगठन का विवरण:-

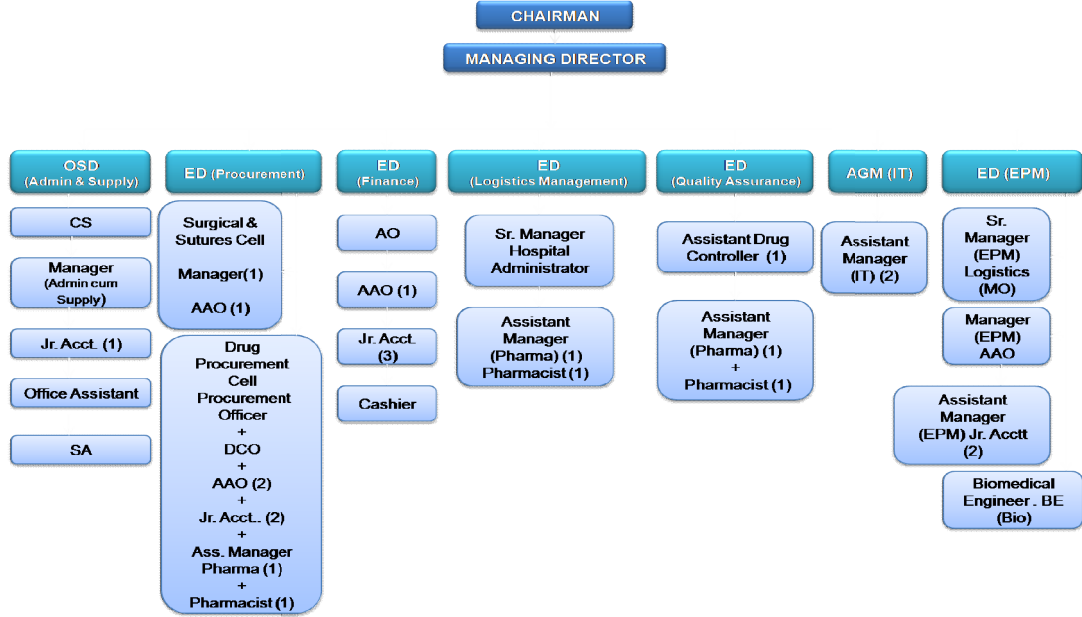

#### कार्यो और कर्तव्यों के विवरण:-

- ईडीएल में सम्मिलित औषधियों एवं सर्जिकल व सूचर्स के लिये निविदायें आमंत्रित कर उनकी दर संविदायें जारी करना।
- आरएमएससी द्वारा क्रय की जाने वाली औषधियों एवं सर्जिकल व सूचर्स की गुणवत्ता परीक्षण हेतु प्रयोगशालाओं के Empanelment कर उनको देय परीक्षण शुल्क की दर संविदायें जारी करना।

#### (ii) अधिकारियों और कर्मचारियों की शक्तियां और कर्तव्य;

- अधिकारियों एवं कर्मचारियों की शक्तियां आरएमएससी की शक्तियों के प्रत्यायोजन की अनुसूची के अनुसार निर्धारित है।
- ईडीएल में सम्मिलित औषधियों एवं सर्जिकल व सूचर्स के लिये निविदायें आमंत्रित कर उनकी दर संविदायें जारी करना।
- आरएमएससी द्वारा क्रय की जाने वाली औषधियों एवं सर्जिकल व सूचर्स की गुणवत्ता परीक्षण हेतु प्रयोगशालाओं के Empanelment कर उनको देय परीक्षण शुल्क की दर संविदायें जारी करना।

- (iii) विनिश्चय करने वाली प्रक्रिया में अनुसारित प्रक्रिया जिसमें पर्यवेक्षण और उत्तरदायित्व के चैनल शामिल हैं;
- बिड दस्तावेज एवं शर्तें
  - सामान्य वित्तीय लेखा नियम
  - राजस्थान लोक उपापन में पारदर्शिता अधिनियम 2012
  - राजस्थान लोक उपापन में पारदर्शिता नियम 2013
- (iv) अपने कार्यों के निर्वहन के लिए इसके द्वारा स्थापित मानक:-
- बिड दस्तावेज एवं शर्तें
  - सामान्य वित्तीय लेखा नियम
  - राजस्थान लोक उपापन में पारदर्शिता अधिनियम 2012
  - राजस्थान लोक उपापन में पारदर्शिता नियम 2013
- (v) इसके नियन्त्रण के अधीन या इसके द्वारा धारित या इसके कार्यों के निर्वहन के लिए इसके कमचारियों द्वारा प्रयुक्त नियम, विनियम, निर्देश, निर्देशिका और अभिलेख:-
- सामान्य वित्तीय लेखा नियम
  - राजस्थान लोक उपापन में पारदर्शिता अधिनियम 2012
  - राजस्थान लोक उपापन में पारदर्शिता नियम 2013
- (vi) उन दस्तावेजों की श्रेणियों का विवरण जो इसके द्वारा या इसके नियंत्रण के अधीन धारित होते हैं;
- ई-पोर्टल पर प्राप्त निविदाओं का विवरण।
  - औषधियों, सर्जिकल एवं सूचर्स, प्रयोगशालाओं के Empanelment के लिये आमंत्रित निविदाओं से सम्बन्धित पत्रावलियाँ।
  - औषधियों, सर्जिकल एवं सूचर्स, प्रयोगशालाओं के Empanelment की दर सविदायें।
- (vii) किसी व्यवस्था के विवरण, जो उसकी नीति के नियमन या उसके क्रियान्वयन के सम्बन्ध में जनता के सदस्यों की सलाह के लिए या उनके द्वारा प्रतिवेदन के लिए विद्यमान होते हैं;
- विवरण- आरएमएससी की मार्गदर्शिका जारी की गई है।
- (viii) मण्डलों, परिषदों, समितियों और अन्य निकायों का विवरण, जिसमें इसके भाग के रूप में दो या अधिक व्यक्ति गठित करते हैं, या इसकी सलाह के प्रयोजन के लिए, और कि क्या उन मण्डलों, परिषदों, समितियों और अन्य निकायों की बैठकें जनता के लिए खुली हैं या ऐसी बैठकों के कार्यवृत्त जनता के लिए पहुँचने योग्य हैं;
- बोर्ड आफ डायरेक्टर गठित है।

1	Principal Secretary, Medical and Health	Chairman
2	Principal Secretary (Medical Education)	Director
3	Principal Secretary (Ayurved)	Director
4	Secretary (Finance- Expenditure)	Director
5	Mission Director, NRHM	Director
6	Director, IEC Bureau	Director
7	Director, Public Health	Director
8	Director, RCH	Director
9	Director, Aids/Hospital Administration	Director
10	Financial Advisor, Directorate of Medical and Health	Director

11	Financial Advisor, National Rural Health Mission	Director
12	Drug Controller, Rajasthan	Director
13	Managing Director, RMSC.	Secretary
14	Two Independent Directors	Directors

(ix) इसके अधिकारियों और कर्मचारियों की डायरेक्टरी

Name of Officer	Contact No	Int r.	Name of Officer	Contact No	Int r.
Smt. Shubhra Singh, IAS	Chairman RMSC & PHS		2227666 / 2222723 / 2228067 (Sect / DM&HS)/ RMSC	9203 / 621 DM&HS/RM SC	
<b>MD Cell</b>			<b>Finance Cell</b>		
Smt. Neha Giri, IAS MD	97998626 49 2228066 2228065 (Fax) 27250 (IP)	601	Sh. Raju Sood ED-Finance	9928310500 2228062	611
Sh. Mahendra Sharma, Asstt. Adm. Off. PA to MD	77929295 95	602	Sh. Lalit Kishore Gupta, Jr. Asstt. (PA to ED F)	8209372115	610
<b>Supply Cell</b>			Sh. Devendra Kumar Avasthi, AO, Sr. Manager	9314330734	612
Sh. Rajendra Singh, RAS (Add. Charge)	88900916 42 2228062		Sh. Prem Prakash Arya, AAO I	9414238751	
Dr. Ashok Ghunawat, Manager Supply	79762707 54	633	Sh. Anil Kr. Kumawat, AP	7619748168	613
Sh. Swadesh Panjwani, Pharma	95096884 37	632	Mrs. Sudakshina Pahi, IA	9414816844	613
Sh. Vikas Meena, Pharma	99285959 09	632	Mrs. Sonu Saini, IA	7737919266	638
Sh. Naveen Nagar, Pharma	94610864 69	632	Sh. Rajkumar Pareek, AAO II	9785565677	638
Sh. Shyam Chandel, Pharma	94601413 26	632	Mrs. Jasmeet Kaur, IA	8955340111	607
Mrs. Heena Saini, IA	85038364 30	632	Sh. Rajesh Kumar, Sr. Asstt. Depu.	9829679367	614
Sh. Rajesh	98280115	619	Mrs. Kavita Kumari Bairwa, AAO	9785602556	613

Bakliwal, AAO I	37		II		
Sh. Mahendra Singh Yadav, AAO II	89498410 45	620	Sh. Kalpesh Kumar Meena, AAO II	9414297680	638
Mrs. Ritu Choudhary, IA	94601835 95	620	Mrs. Chetna Jangir, AAO II	8560890803	639
Ms. Annu Agarwal, IA	70143139 21	620	Mrs. Neetu Sharma, AAO II	8209267992	607
<b>OSD Cell</b>			Mrs. Rajni Yadav, AAO II	9461633612	620
Sh. Rajendra Singh, RAS OSD	88900916 42 2228062	609	<b>QC Cell</b>		
Sh. Abhishek Sharma, Jr. Asstt. PA to OSD	94689570 11		Sh. Rajendra Singh, RAS ED (QC)	8890091642 2228062	609
Mrs. Mamta Agarwal, C.S.	97845463 33	650	Sh. Sanjay Pareek, ADC	9414489214	
Mrs. Geeta Bisht, IA	96800091 15	650	Mrs. Uma Kumari Balani, Pharma	9660191477	
Sh. Jitendra Sharma, Sr. Asstt.	98290492 32	604	Sh. Vikas Choudhary, Pharma	9829634820	
Mrs. Shalini Roonwal, IA	89469434 02	605	Mrs. Anuja Vajpaye, Pharma	9462967843	
Sh. Anand Bhardwaj, Legal Advisor		620	Mrs. Meenakshi Sharma, IA	9549749511	
<b>Logistic Cell</b>			Mrs. Gauri Kaushik, IA	8290374444	
Dr. Kalpana Vyas ED- Logistic	94144624 76 2228063	606	Mrs. Shailbala Sharma, IA	9252232974	
Dr. Rohit Kumar Meena, AGM	94133435 19	643	Sh. Narendra Kumar Pipliwal, Asst. Admin. Off. (Store Keeper)	9785490190	620

Sh. Sanjay Sharma, Consultant	8209229724	635	Sh. Shivdayal Bariwa, AAO I	9414407221	645
<b>Procurement Cell</b>			Sh. Prem Prakash Arya, AAO I	9414238751	645
Sh. Harish Kumar Lalwani ED - Procurement	9828151932 2228064	624	Mrs. Radhika Sharma, IA	9782003058	645
Sh. Amit Sharma, Jr. Asstt., PA to ED (P)	9079954083	625	<b>EPM Cell</b>		
Sh. Rajesh Gupta, AO	9314078838	617	Sh. Aakash Alha ED-EPM	9414251553 2223887	640
Sh. Ved Prakash Gupta, AAO I	9413206322	636	Sh. Ramdhan Meena, IA PA to ED (EPM)	9928990566	641
Sh. Deepak Sharma, DCO	8875298700	629	Sh. Babulal Bunkar, AO	9928735874	622
Sh. Lokesh Bairwa, DCO	9588099110	636	Sh. Rajendra Prasad Jaat, AAO I	9414342695	642
Smt. Swati Sethi, DCO	7340662491	636	Sh. Om Prakash Sharma, AAO I	9413195724	644
Sh. Sumat Prasad Jain, AAO I	9414460362	627	Sh. Surajmal Sharma, AAO II	9887960666	642
Sh. Vikram Chhipa, AAO II	9887188717	636	Sh. Kailash Chand Meena, AAO II	9462169042	644
Sh. Ashok Barupal, Pharma	9460821926	627	Sh. Lucky Kumar Vijay, AAO II	7300188067	654
Sh. Dharmendra Kumar Sharma, Pharma	9461801460	636	Mrs. Indra Phulwani, IA	9460876740	644
Mrs. Jyoti Bhardwaj, AP	9414259334	636	Mrs. Shubhangi Garg, IA	7568707671	642
Mrs. Prerna Singhal, IA	9460171548	627	Mrs. Neha Khandelwal, IA NHM	9672493300	
Mr. Bhavishya, AAO II	9414887872	627	Sh. Manoj Kumar, Jr. Asstt.	9829818938	641

Mrs. Deepika Sharma, IA	96023373 68	627	<b>BME Cell</b>		
Mrs. Diptiyanka Jaiswal, IA	94148375 64	636	Sh. Pargat Singh	7976249273	652
<b>IT Cell</b>			Sh. Chaitanya Kumar Saini	9529652459	653
Sh. Vikram Singh Sankhla, AD	87643240 65 2224783	618	Sh. Bhuvnesh Parashar	9910808946	653
Sh. Chandra Mohan Pandey, ACP	94602436 30	648	<b>MNJY Cell</b>		
Sh. Vikash Kumar, CO-IT	94144568 57	648	Sh. Chandra Shekhar Ranawat, A.S.O.	9314458874	647
Sh. J. P. Maheshwari, C-DAC	90249374 47	649	Mrs. Anjali Gupta, IA	9001754285	647
Sh. Vishnu Kumawat, Prog.	97852626 12	649			
Mrs. Avni Gupta, IA	90019648 61	649			
Mrs. Sangeeta Saini, IA	94626471 58	649			

- (x) इसके अधिकारियों और कर्मचारियों से प्रत्येक द्वारा प्राप्त मासिक पारिश्रमिक, जिसमें इसके विनियमों से उपबंधित अनुसार प्रतिकर की प्रणाली भी शामिल है;

#### RMSC Office Staff Details

S.N.	Name of Post	No. of Sanctioned Posts
1	Managing Director	1
2	OSD	1
3	Director (Procurement)	1
4	Executive Director (Admin-1, Logistic-1, Finance-1, Procurement-1, EPM-1)	5
5	Executive Director (LRC)	1
6	P.D. (Janch)	1
7	Joint Director	2
8	Consultant (1+3+4)	8
9	Asst. Drug Controller	1

10	Analyst cum programmer (ACP (DD))	1
11	Account Officer Gr. 5400/- (L-14)	3
12	Senior specialist Officer(AGM) (SMO)	4
13	Senior Medical Officer	1
14	SMO/MO (DDW) (DPC)	34
15	Manager Procurement(M.O)	1
16	Manager (Supply) (MO)	1
17	Manager (Admin) (SMO)	1
18	Manager (IT)	1
19	Company Secretary	1
20	Asst. Account Officer I Gr.4800/- (L-12)	8
21	Asst. Account Officer II Gr. 4200/- (L-11)	4
22	Asst. Manager IT	1
23	Programmer	1
24	Asst. Programmer (HQ - 2)	15
25	Drug Control Officer	2
26	Executive Engineer	1
27	Assistant Manager/Jr. Engg. (HQ) (Elec/Mech/Electrical) (On Contract)	1
28	Assistant Manager/Jr. Engg. (Zone) (Elec/Mech/Electrical)	7
29	Mechanic (Elec/Mech/Electrical) (1HQ+7 Zone)	8
<b>S.N.</b>	<b>Name of Post</b>	<b>No. of Sanctioned Posts</b>
30	PA/Stano Gr-II	5
31	Office Asst. Gr. -3600/-	1
32	Junior Accountant Gr. 3600/- (L-10)	15
33	Statistical Asst.	2
34	Biomedical Eng.	10
35	Asst. Manager Pharmacy	3
36	Lab Technician	3
37	Pharmacist (68+17+ 18)	103
38	UDC	4
39	LDC	7
40	Informatics Asst.	130
41	Driver	2
42	IV th Class	11



(xi) किये गये वितरणों पर सभी प्लानों, प्रस्तावित व्यय और रिपोर्टों के विवरण दर्शाते हुए इसकी एजेन्सी में से प्रत्येक को आवंटित बजट;

District Name	Financial Year : 2011 - 2012		Financial Year : 2012 - 2013		Financial Year : 2013 - 2014		Financial Year : 2014 - 2015		Financial Year : 2015 - 2016		Financial Year : 2016 - 2017*	
	Allocated	Used	Allocated	Used	Allocated	Used	Allocated	Used	Allocated	Used	Allocated	Used
Ajmer	281862 78	171601 92	983898 88	590159 96	111297 200	920395 92	120236 088	985570 16	125353 128	990610 08	142590 231.8	115928 209.5
Ajmer Mcdw	176712 84	107585 20	159759 760	597541 28	128318 056	822813 52	741634 16	719360 40	126866 688	122417 160	159299 413.7	153041 978.8
Alwar	387223 16	235746 78	925292 64	623666 44	125154 392	105203 832	138788 736	107524 112	139080 960	118457 416	156366 636.9	117302 893.9
Banswara	275308 58	167611 64	615951 84	376909 28	681679 44	475057 72	636717 76	422417 76	637284 60	465760 64	931818 38.05	767553 65.93
Baran	288528 66	175660 20	540839 08	350626 60	646132 08	564968 28	884756 00	625012 12	104763 968	740447 44	115266 748.6	812081 99.95
Barmer	350629 96	213468 32	744755 92	484620 72	113241 952	991034 56	122169 232	920582 96	131294 264	104071 728	183047 002	151963 131.9
Bharatpu r	380935 32	231918 64	770790 00	549812 56	107723 912	939999 52	114012 840	866466 16	122493 696	107192 992	142772 525.3	124742 053.9
Bhilwara	333500 34	203039 58	994134 24	614810 00	105045 584	633547 84	900620 96	613274 56	103803 192	815840 16	134208 913.2	101954 229.6
Bikaner	441333 68	268689 98	744226 32	439995 52	868247 44	678166 00	897976 88	726313 20	906162 64	761974 64	111784 424.7	951944 89.56
Bikaner Mcdw	138741 040	844674 48	221759 360	100416 904	187565 856	179514 912	158608 624	145137 696	202691 536	200149 008	271625 545.6	250307 616.3
Bundi	200441 30	122031 41	534233 44	283806 58	592879 96	476801 52	532552 56	410401 88	607383 12	543540 24	669212 24.47	568603 69.05
Chittorga rh	258180 20	157183 65	648137 08	425044 44	804091 36	641927 28	819002 56	667759 04	966201 28	824792 08	121436 496.3	102937 575.3
Churu	285138 24	173596 08	694745 84	409147 60	797992 56	631013 68	804462 48	622787 00	936558 88	804339 92	107789 272	902112 60.16
Dausa	291295 72	177344 84	490238 40	344725 44	838275 20	729931 04	863290 64	653159 28	101593 696	873182 32	113384 677.8	988738 77.12
Dholpur	261325 76	159098 71	625785 36	318783 10	591202 20	463625 52	537589 60	476204 68	611828 16	550894 12	659374 96.85	584961 53.46
Dungarp ur	188497 44	114759 83	492352 64	235554 14	543652 00	324440 30	626167 44	334865 90	724237 76	489249 52	869380 57.01	605736 78.91
Ganganag ar	334867 64	203872 00	625138 44	453646 36	766418 96	683587 36	809143 68	653416 80	101770 680	895263 60	118545 952.8	103196 763.1

Hanuman garh	372315 68	226670 90	575598 04	327441 70	699686 24	610719 68	713016 40	538259 28	857722 88	694601 04	106033 805.8	884122 16.11
Jaipur Mcdw	-	-	-	-	-	-	-	-	-	-	623746 384.1	586661 325.5
Jaipur1	299415 296	182288 144	690310 272	398335 104	763357 184	540125 696	737871 424	566595 776	817087 552	728039 552	268746 876.2	196463 883.5
Jaipur2	399835 64	243425 44	612281 96	362917 16	951401 12	761017 92	896256 72	696046 40	104702 376	862666 16	123437 203.7	100026 386
Jaisalmer	217140 82	132198 31	339837 60	222305 44	393604 28	346640 52	393918 04	303491 54	448481 08	357080 92	491999 54.57	392060 61.36
Jalore	285349 46	173724 66	487053 60	268471 02	542526 68	433580 12	555852 68	413813 80	566994 52	441764 40	642343 87.28	494310 61.55
Jhalawar	225685 56	137400 46	118852 600	521353 64	130937 136	854150 56	113308 072	646242 84	107261 440	967191 68	128404 174.6	115040 953.7
Jhunjhun u	312361 94	190170 24	928823 44	385466 88	119162 048	877595 44	103989 816	835145 12	119464 920	103088 008	132732 856.2	109125 861.1
Jodhpur	409030 77	249023 55	867536 28	547771 11	105024 925	827922 25	121994 224	882866 32	118560 600	880099 28	139423 588.5	100682 670.3
Jodhpur Mcdw	106079 643	645827 41	214908 036	972007 77	204349 475	161584 927	208319 184	154447 008	241368 352	228620 256	262192 813.1	253107 733.7
Karauli	331283 74	201690 08	666695 24	407904 28	718372 08	661294 44	783729 84	693751 76	779728 64	690458 80	888855 42.3	766714 06.18
Kota	225275 50	137150 82	485787 20	290864 90	581782 76	447804 72	645102 56	481637 48	690646 16	488446 04	803597 34.47	614338 55.58
Kota Mcdw	542842 00	330489 66	204295 712	916676 40	156968 064	959974 24	143352 400	891098 32	131093 560	113472 216	145860 600.2	126264 959.2
Nagaur	533138 32	324581 92	974512 08	628763 40	138586 016	115480 048	130771 704	974331 44	138569 792	113314 704	148773 865.4	118447 523.6
Pali	420367 28	255925 38	760773 44	441120 44	884118 16	667150 48	787118 00	548072 56	925572 00	730529 12	110326 458.8	884255 54.19
Pratapgar h	867652 1	528238 5.5	293217 94	191121 80	356337 12	281484 42	371874 12	251127 70	380401 32	280084 08	475839 36.45	378657 71.91
Rajsaman d	377704 76	229951 84	518187 88	296102 80	756042 72	617900 20	933723 52	457454 28	923889 04	575875 48	100405 622.9	670548 76.35
Sawai Madhopu r	146276 50	890551 4	430283 16	303784 54	615166 56	513017 52	643623 88	483330 68	674925 76	536910 44	805694 10.35	704778 17.83
Sikar	374855 56	228217 22	769444 80	542529 92	114262 088	100392 080	115368 664	882473 52	123495 664	103462 608	145122 278.4	118502 107.5
Sirohi	203907 22	124141 51	341909 12	190402 32	448370 96	390507 16	445256 28	331551 38	489096 60	398125 00	592401 68.52	455952 69.85
Tonk	218098 32	132781 25	441591 56	269616 08	492932 36	408354 60	527746 00	435696 48	640676 32	544486 72	679995 60.14	557325 68.69
Udaipur	311377 26	189570 74	974512 64	526086 48	980441 60	704554 40	956492 56	706396 56	871981 44	643903 32	115566 174.7	882860 81.83

Udaipur Mcdw	873830 72	532000 12	320535 648	885018 32	296931 680	705904 72	690660 64	689602 88	101236 176	999386 56	122934	122293
											669.2	913
Gross Total	17045 58377	10377 58532	40202 77951	21584 09644	44630 61009	33069 89863	41686 19632	31577 02814	46265 29455	39270 36008	54028 76523	45547 57705
Less:- L.D, NOSQ/ Sales Return and Other adjustme nt		422622 59		917911 67		636142 84		228113 02		597654 27		850376 56
Audited Expendit ure		995496 273		206661 8477		324337 5579		313489 1512		386727 0581		446972 0049

- (xii) सब्सिडी कार्यक्रमों के निष्पादन का तरीका, जिसमें आवंटित राशियां और ऐसे कार्यक्रमों के हितग्राहियों का विवरण शामिल है;
- इस कार्यालय से सम्बन्धित नहीं है।
- (xiii) इसके द्वारा स्वीकृत छूटों, परमितों या प्राधिकारों के प्राप्तकर्ताओं के विवरण;
- इस कार्यालय से सम्बन्धित नहीं है।
- (xiv) इलेक्ट्रानिक रूप में की गयी, इसे उपलब्ध या इसके द्वारा धारित, सूचना के सम्बन्ध में विवरण;
- वेबसाइट- [www.rmhc.health.rajasthan.gov.in](http://www.rmhc.health.rajasthan.gov.in)
- (xv) सूचना प्राप्त करने के लिए नागरिकों को उपलब्ध सुविधाओं का विवरण जिसमें लाईब्रेरी या अध्ययन-कक्ष के कार्य-समय शामिल है, यदि जनता के उपयोग के लिए रखा गया हो ;
- आरएमएससी कार्यालय में वैटिंग लाउन्ज उपलब्ध है।
- (xvi) लोक सूचना अधिकारियों के नाम, पदनाम और अन्य वर्णन;
1. लोक सूचना अधिकारी का नाम – श्री राजेन्द्र सिंह
  - क) पद नाम – कार्यकारी निदेशक(क्यू0सी0), आरएमएससी
  - ख) पता – राजस्थान चिकित्सा सेवा निगम  
गांधी ब्लॉक, स्वास्थ्य भवन, सी-स्कीम, जयपुर
  - ग) दूरभाष – 0141-2228060
  2. आवेदन शुल्क प्रार्थना पत्र के साथ – रू 10/-
  3. अभिलेखों के निरीक्षण के लिए – प्रथम घंटे- कोई फीस नहीं। अतिरिक्त प्रत्येक  
15 मिनट या उसके भाग के लिए रू 5/-
  4. प्रतिलिपि – रू 2/- प्रति पृष्ठ  
( ए-4 या ए-3 आकार में )
  5. प्रतिलिपि – वास्तविक प्रभार अथवा लागत मूल्य  
( बड़े आकार के पृष्ठ )

6. सेम्पल या मॉडल के लिए – वास्तविक लागत मूल्य
  7. डिस्क या फलोपी में – रू 50/- प्रति फलोपी या डिस्क
  8. मुद्रित सूचना के लिए – नियत मूल्य या प्रकाशन के उद्धरणों की प्रति पृष्ठ फोटो के लिए रू 2/-
- शुल्क राशि नकद/बैंक ड्राफ्ट/ बैंक चैक अथवा भारतीय पोस्टल आर्डर के रूप में जमा करायी जा सकती है।

**(xvii) ऐसी अन्य सूचना, जिसे विहित किया जावे;**

- समस्त सूचना वेब साईट [www.rmsc.health.rajasthan.gov.in](http://www.rmsc.health.rajasthan.gov.in) पर उपलब्ध हैं।