

सूचना का अधिकार अधिनियम, 2005



नियमावली (MANUAL)
सूचना का अधिकार अधिनियम
धारा-4 ख (i) से 4ख (xvii) के लिए

राजस्थान चिकित्सा सेवा निगम
(राज्य सरकार का उपक्रम)
स्वास्थ्य भवन, तिलक मार्ग,
सी-स्कीम, जयपुर- 302005

(DISCLOSURE OF INFORMATION)

सूचना को प्रकट करना

लोक प्राधिकारियों की बाध्यताएं

धारा 4 (1) ख

राजस्थान मेडिकल सर्विसेज कॉरपोरेशन

(i) संगठन का विवरण:-

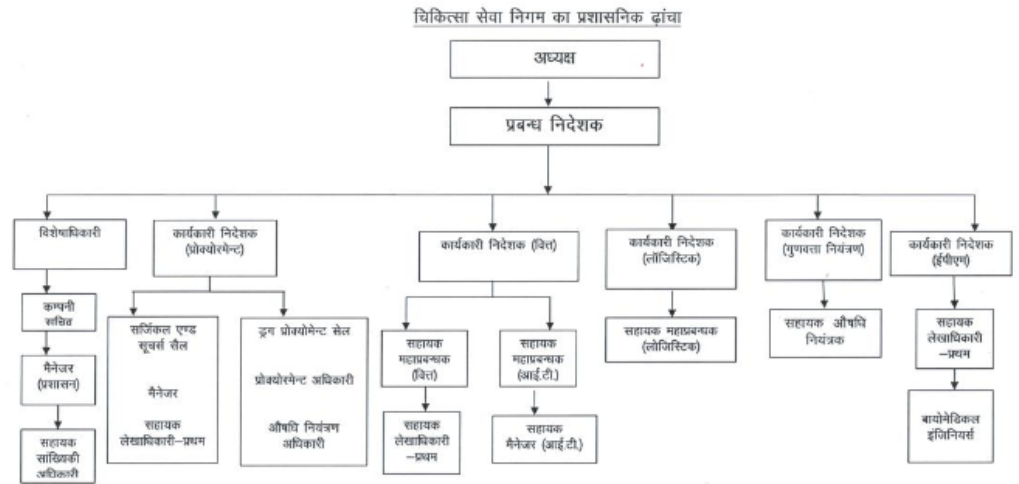

नोट- प्रत्येक प्रकोष्ठ में स्वीकृत पदों के अनुसार सहायक लेखाधिकारी-द्वितीय, फार्मासिस्ट एवं सूचना सहायक कार्यरत हैं।

कार्यों और कर्तव्यों के विवरण:-

- ईडीएल में सम्मिलित औषधियों एवं सर्जिकल व सूचर्स के लिये निविदायें आमंत्रित कर उनकी दर संविदायें जारी करना।
- आरएमएससी द्वारा क्रय की जाने वाली औषधियों एवं सर्जिकल व सूचर्स की गुणवत्ता परीक्षण हेतु प्रयोगशालाओं के Empanelment कर उनको देय परीक्षण शुल्क की दर संविदायें जारी करना।

(ii) अधिकारियों और कर्मचारियों की शक्तियां और कर्तव्य;

- a. अधिकारियों एवं कर्मचारियों की शक्तियाँ आरएमएससी की शक्तियों के प्रत्यायोजन की अनुसूची के अनुसार निर्धारित है।
- b. ईडीएल में सम्मिलित औषधियों एवं सर्जिकल व सूचर्स के लिये निविदायें आमंत्रित कर उनकी दर संविदायें जारी करना।
- c. आरएमएससी द्वारा क्रय की जाने वाली औषधियों एवं सर्जिकल व सूचर्स की गुणवत्ता परीक्षण हेतु प्रयोगशालाओं के Empanelment कर उनको देय परीक्षण शुल्क की दर संविदायें जारी करना।
- (iii) विनिश्चय करने वाली प्रक्रिया में अनुसारित प्रक्रिया जिसमें पर्यवेक्षण और उत्तरदायित्व के चैनल शामिल हैं;**
- a. बिड दस्तावेज एवं शर्तें
- b. सामान्य वित्तीय लेखा नियम
- c. राजस्थान लोक उपापन में पारदर्शिता अधिनियम 2012
- d. राजस्थान लोक उपापन में पारदर्शिता नियम 2013
- (iv) अपने कार्यों के निर्वहन के लिए इसके द्वारा स्थापित मानक:—**
- a. बिड दस्तावेज एवं शर्तें
- b. सामान्य वित्तीय लेखा नियम
- c. राजस्थान लोक उपापन में पारदर्शिता अधिनियम 2012
- d. राजस्थान लोक उपापन में पारदर्शिता नियम 2013
- (v) इसके नियन्त्रण के अधीन या इसके द्वारा धारित या इसके कार्यों के निर्वहन के लिए इसके कमचारियों द्वारा प्रयुक्त नियम, विनियम, निर्देश, निर्देशिका और अभिलेख:—**
- a. सामान्य वित्तीय लेखा नियम
- b. राजस्थान लोक उपापन में पारदर्शिता अधिनियम 2012
- c. राजस्थान लोक उपापन में पारदर्शिता नियम 2013
- (vi) उन दस्तावेजों की श्रेणियों का विवरण जो इसके द्वारा या इसके नियंत्रण के अधीन धारित होते हैं;**
- a. ई-पोर्टल पर प्राप्त निविदाओं का विवरण।
- b. औषधियों, सर्जिकल एवं सूचर्स, प्रयोगशालाओं के Empanelment के लिये आमंत्रित निविदाओं से सम्बन्धित पत्रावलियाँ।
- c. औषधियों, सर्जिकल एवं सूचर्स, प्रयोगशालाओं के Empanelment की दर संविदायें।
- (vii) किसी व्यवस्था के विवरण, जो उसकी नीति के नियमन या उसके क्रियान्वयन के सम्बन्ध में जनता के सदस्यों की सलाह के लिए या उनके द्वारा प्रतिवेदन के लिए विद्यमान होते हैं;**
- विवरण— आरएमएससी की मार्गदर्शिका जारी की गई है।
- (viii) मण्डलों, परिषदों, समितियों और अन्य निकायों का विवरण, जिसमें इसके भाग के रूप में दो या अधिक व्यक्ति गठित करते हैं, या इसकी सलाह के प्रयोजन के लिए, और कि क्या उन मण्डलों, परिषदों, समितियों और अन्य निकायों की बैठकें जनता के लिए खुली हैं या ऐसी बैठकों के कार्यवृत्त जनता के लिए पहुँचने योग्य हैं;**
- बोर्ड आफ डायरेक्टर गठित है।

1	Principal Secretary, Medical and Health	Chairman
2	Principal Secretary (Medical Education)	Director
3	Principal Secretary (Ayurved)	Director

4	Secretary (Finance- Expenditure)	Director
5	Mission Director, NRHM	Director
6	Director, IEC Bureau	Director
7	Director, Public Health	Director
8	Director, RCH	Director
9	Director, Aids/Hospital Administration	Director
10	Financial Advisor, Directorate of Medical and Health	Director
11	Financial Advisor, National Rural Health Mission	Director
12	Drug Controller, Rajasthan	Director
13	Managing Director, RMSC.	Secretary
14	Two Independent Directors	Directors

(ix) इसके अधिकारियों और कर्मचारियों की डायरेक्टरी

Name of Officer	Contact No	Name of Officer	Contact No
Sh. Rohit Kumar Singh, IAS	Chairman RMSC & PHS	2227666 / 2222723 / 2228067 (Sect / DM&HS)/ RMSC	9203 / 621 DM&HS/RMSC
MD Cell		Finance Cell	
Sh. Suresh Chand Gupta, IAS, MD	9414020002 2228066 2228065 (Fax)	Sh. Vridhi Chand Bunkar ED-Finance	9799396313 2228062
Sh. Mahendra Sharma, UDC/ PA	7792929595	Sh. Kailash Chand Sen, AO, Sr. Manager	9314527811
OSD/Supply Cell		Sh.Rajendra Prasad Modi, AAO	9828015211
Sh. Mahaveer Prasad Meena, RAS OSD (Add. Charge)	9414069911 2228060	Sh. Shankar Lal Khinchi, AAO	9928778016
Mrs. Mamta Agarwal, C.S.	9784546333	Sh. Hemant Joshi, AAO	9887292802
Mrs. Manuma Bishnoi, IA	9610644509	Sh. Anil Kr. Kumawat, IA	7619748168
Sh. Dinesh Sharma, Asst. ADO	9414047946	Sh. Vikas Kr. Kalwania, Jr. Acctt.	8384931483
Mrs. Shalini Roonwal, IA	8946943402	Mrs. Itisha Jaiman, IA	9462001291
Mrs. Kshipra Joshi, Pharma (Add. Charge Manager Supply)	7073961499	Sh. Ramdhan Meena, IA	9928990566
Sh. Swadesh Panjwani, Pharma	9509688437	Mrs. Sonu Saini, IA	7737919266
Sh. Vikas Meena, Depu.	9928595909	Sh. Tilak Raj Ajmera, AAO II	9829169316
Sh. Naveen Nagar, Pharma	9461086469	Mrs. Jasmeet Kaur, IA	8955340111
Mrs. Meenakshi, IA	9549749511	Mrs. Anjali Gupta, IA	9001754285
Ms. Ritu Choudhary, IA	9460183595	Sh. Narendra Kumar, LDC	9785490190
Sh. Mukesh Kr. Gupta, AAO	9829115503	Mrs. Shailbala Sharma, IA	9252232974
Mrs. Anshu Solanki, IA	9785666936	Mrs. Priyanka Verma, Jr. Acctt.	8003243826
Ms. Annu Agarwal, IA	9529573572	Mrs. Shalini Meena, Jr. Acctt.	7615900999
Logistic Cell		Mrs. Suman Meena, Jr. Acctt.	7023040156
Dr. Dinesh Dvivedi ED- Logistic	9414241363 2228063	Mrs. Shweta Meena, Jr. Acctt.	7790913951

Dr. Kalpana Vyas, AGM	9414462476	QC Cell	
Sh. Madan Mohan Singhal, DCO	7611870526	Sh. Mahaveer Prasad Meena, RAS ED	9414069911 2228060
Sh. Sanjay Sharma, Consultant	8209229724	Sh. Amit Sen, Consultant, PA	8003422576
Mrs. Shewta Sharma, Pharma	9680486866	Mrs. Sunita Choudhary, IA	7665573354
Mrs. Sangeeta Saini, IA	9462647158	Sh. Shyam Chandel, Pharma	9460141326
Mrs. Archana, IA	9785435085	Sh. Vikas Choudhary, Pharma	9829634820
Procurement Cell		Sh. Pankaj Kumawat, Pharma	7737310276
Sh. Vridhi Chand Bunkar, Add. Charge ED-Procurement	9799396313 2228064	Mrs. Anuja Vajpaye, Pharma	9462967843
Mrs. Deepika Sharma, IA	9602337368	Sh. Ajeet Jain, ADC	9414056033
Sh. Rajendra Chauhan, AAO I	9785018295	Mrs. Gauri Kaushik, IA	8290374444
Sh. Deepak Sharma, DCO	8875298700	Mrs. Diptiyanka Jaiswal, IA	9414837564
Sh. K.K. Mulchandani, AAO	9460764250	Sh. Jitendra Sharma, LDC	9829049232
Sh. Ashok Kr. Gupta, AO	9314231895	Sh. Mukesh Kr. Yadav, Jr. Acctt.	7568048306
Sh. Naresh Sharma, Jr. Acctt.	9461481103	Mrs. Radhika Sharma, IA	9782003058
Sh. Ashok Barupal, Pharma	9460821926	Sh. Satya Narayan Sharma (Consultant)	94607165240
Mrs. Hansa Ujjawal, Jr. Acctt.	7742985233	EPM Cell	
Mrs. Purna Singhal, IA	9460171548	Sh. Ram Gopal Pareek (ED-EPM)	9414254540
Mrs. Rashmi Parashar, IA	8824448200	Mrs. Anita Bhatia/PA	9829707788
Mrs. Neha Khandelwal, IA, Posting NHM	9672493300	Sh. Hanuman Sahay Meena, AO	9928386833
BME Cell		Dr. Hemant Sharma, AGM	9414210645
Sh. Nishant Yadav, Cons.	8290324422	Sh. Om Prakash Sharma, AAO II	9413195724
Sh. Mandeep Kumar, Cons.	9587176111	Sh. Jagdish Prasad Gupta, AAO II	9414297680
Sh. Bhuvnesh Parashar	9910808946	Ms. Kavita Bohara, Jr Acctt.	7597330570
IT Cell		Mrs. Sabiya Khan, IA	9672277213
Sh. Vikram Singh Sankhla, ACP, AGM	8764324065 2224783	Mrs. Indra Phulwani, IA	9460876740
Sh. Vikash Kumar, CO-IT	9414456857	Ms. Chavi Sharma, Jr. Acctt.	8963085800
Sh. Kuldeep, C-DAC	9602098894	Sh. Krishan Kumar Verma, Jr. Acctt.	8561805785
Sh. J. P. Maheshwari, C-DAC	9024937447	Mrs. Heena Saini, IA	8503836430
Mrs. Neha Kumawat, C-DAC	9461775840	Mrs. Shubhangi Garg, IA	7568707671
Sh. Vishnu Kumawat, I.A.	9785262612	Mrs. Sudakshina Pahi, IA	9414816844
Mrs. Avni Gupta, IA	9001964861	Mrs. Sonu Jain, IA	9672916076
Mrs. Purna Singodiya, IA	9414962376	MNJY Cell	
		Dr. S.S.Chouhan, PD, MNJY	9414318504
		Sh. Amit Sharma, L.T.	9414718077
		Sh. Chandra Shekhar Ranawat, S.I.	9314458874

(x) इसके अधिकारियों और कर्मचारियों से प्रत्येक द्वारा प्राप्त मासिक पारिश्रमिक, जिसमें इसके विनियमों से

उपबंधित अनुसार प्रतिकर की प्रणाली भी शामिल है;

RMSC Office Staff Details

S.N.	Designation	No. of Sanctioned Posts
1	Managing Director	1
2	OSD	1
3	Executive Director (QC-1, Logistic-1, Finance-1, Procurmant-1, EPM-1) 7600/-	5
4	Executive Director (LRC) 7600/-	1
5	P.D. (Janch) 8200/-	1
6	Joint Director (SS) 7600/-	2
7	Consultant (SS) 7600/-	1+3+4=8
8	Asst. Drug Controler 6600/-	1
9	Account Officer 5400/-	3
10	Senior specialist Officer (AGM) 7600/- (SMO)	4
11	Senior Medical Officer 6600/-	1
12	SMO/MO (DDW) (DPC)	34
13	Manager Procurement (M.O) 5400/-	1
14	Manager (Supply) (MO) 5400/-	1
15	Manager (Admin) (SMO) 6600/-	1
16	Manager (IT)	1
17	Company Secretary 5400/-	1
18	Asst. Account Officer 3200/-	8
19	Accountant 3600/-	4
20	Asst. Manager IT 4200/-	1
21	Asst. Programmer 3200/-	1
22	Drug Controller Officer 5400/-	2
23	Executive Engineer	1
24	Assistant Manager/Jr. Engg. (Elec/Mech/Electrical)	1
25	Mechanic (Elec/Mech/Electrical)	1HQ+7 Zone=8
26	Jr. Engg./ Assistant Manager (Elec/Mech/Electrical)	7
27	PA/Stano Gr-II 3200/-	5
28	Office Asst.	1
29	Junior Accountant 3200/-	15
30	Statistical Asst. 3600/-	2
31	Asst. Manager Pharmacy 4200/-	3
32	Biomedical Eng. 5400/-	10
33	Lab Technician 2400/-	3
34	Pharmacist 3600/-	68+17+ 18=103

35	UDC 3600/-	4
36	LDC 2400/-	7
37	Information Asst. 2800/-	142
38	Driver 1900/-	2
39	IV th Class 1300/-	11

(xi) किये गये वितरणों पर सभी प्लानों, प्रस्तावित व्यय और रिपोर्टों के विवरण दर्शाते हुए इसकी एजेन्सी में से प्रत्येक को आवंटित बजट;

MNDY Districtwise Allocation & Utilization (Based on E-aushadhi software)

(amount in `)

District Name	Financial Year : 2011 - 2012		Financial Year : 2012 - 2013		Financial Year : 2013 - 2014		Financial Year : 2014 - 2015		Financial Year : 2015 - 2016		Financial Year : 2016 - 2017*	
	Allocated	Used	Allocated	Used	Allocated	Used	Allocated	Used	Allocated	Used	Allocated	Used
Ajmer	281862 78	171601 92	983898 88	590159 96	111297 200	920395 92	120236 088	985570 16	125353 128	990610 08	142590 231.8	115928 209.5
Ajmer Mcdw	176712 84	107585 20	159759 760	597541 28	128318 056	822813 52	741634 16	719360 40	126866 688	122417 160	159299 413.7	153041 978.8
Alwar	387223 16	235746 78	925292 64	623666 44	125154 392	105203 832	138788 736	107524 112	139080 960	118457 416	156366 636.9	117302 893.9
Banswara	275308 58	167611 64	615951 84	376909 28	681679 44	475057 72	636717 76	422417 76	637284 60	465760 64	931818 38.05	767553 65.93
Baran	288528 66	175660 20	540839 08	350626 60	646132 08	564968 28	884756 00	625012 12	104763 968	740447 44	115266 748.6	812081 99.95
Barmer	350629 96	213468 32	744755 92	484620 72	113241 952	991034 56	122169 232	920582 96	131294 264	104071 728	183047 002	151963 131.9
Bharatpur	380935 32	231918 64	770790 00	549812 56	107723 912	939999 52	114012 840	866466 16	122493 696	107192 992	142772 525.3	124742 053.9
Bhilwara	333500 34	203039 58	994134 24	614810 00	105045 584	633547 84	900620 96	613274 56	103803 192	815840 16	134208 913.2	101954 229.6
Bikaner	441333 68	268689 98	744226 32	439995 52	868247 44	678166 00	897976 88	726313 20	906162 64	761974 64	111784 424.7	951944 89.56
Bikaner Mcdw	138741 040	844674 48	221759 360	100416 904	187565 856	179514 912	158608 624	145137 696	202691 536	200149 008	271625 545.6	250307 616.3
Bundi	200441 30	122031 41	534233 44	283806 58	592879 96	476801 52	532552 56	410401 88	607383 12	543540 24	669212 24.47	568603 69.05
Chittorgarh	258180 20	157183 65	648137 08	425044 44	804091 36	641927 28	819002 56	667759 04	966201 28	824792 08	121436 496.3	102937 575.3
Churu	285138 24	173596 08	694745 84	409147 60	797992 56	631013 68	804462 48	622787 00	936558 88	804339 92	107789 272	902112 60.16
Dausa	291295 72	177344 84	490238 40	344725 44	838275 20	729931 04	863290 64	653159 28	101593 696	873182 32	113384 677.8	988738 77.12
Dholpur	261325 76	159098 71	625785 36	318783 10	591202 20	463625 52	537589 60	476204 68	611828 16	550894 12	659374	584961

											96.85	53.46
Dungarpur	18849744	11475983	49235264	23555414	54365200	32444030	62616744	33486590	72423776	48924952	86938057.01	60573678.91
Ganganagar	33486764	20387200	62513844	45364636	76641896	68358736	80914368	65341680	101770680	89526360	118545952.8	103196763.1
Hanuman garh	37231568	22667090	57559804	32744170	69968624	61071968	71301640	53825928	85772288	69460104	106033805.8	88412216.11
Jaipur Mcdw	-	-	-	-	-	-	-	-	-	-	623746384.1	586661325.5
Jaipur1	299415296	182288144	690310272	398335104	763357184	540125696	737871424	566595776	817087552	728039552	268746876.2	196463883.5
Jaipur2	39983564	24342544	61228196	36291716	95140112	76101792	89625672	69604640	104702376	86266616	123437203.7	100026386
Jaisalmer	21714082	13219831	33983760	22230544	39360428	34664052	39391804	30349154	44848108	35708092	49199954.57	39206061.36
Jalore	28534946	17372466	48705360	26847102	54252668	43358012	55585268	41381380	56699452	44176440	64234387.28	49431061.55
Jhalawar	22568556	13740046	118852600	52135364	130937136	85415056	113308072	64624284	107261440	96719168	128404174.6	115040953.7
Jhunjhunu	31236194	19017024	92882344	38546688	119162048	87759544	103989816	83514512	119464920	103088008	132732856.2	109125861.1
Jodhpur	40903077	24902355	86753628	54777111	105024925	82792225	121994224	88286632	118560600	88009928	139423588.5	100682670.3
Jodhpur Mcdw	106079643	64582741	214908036	97200777	204349475	161584927	208319184	154447008	241368352	228620256	262192813.1	253107733.7
Karauli	33128374	20169008	66669524	40790428	71837208	66129444	78372984	69375176	77972864	69045880	88885542.3	76671406.18
Kota	22527550	13715082	48578720	29086490	58178276	44780472	64510256	48163748	69064616	48844604	80359734.47	61433855.58
Kota Mcdw	54284200	33048966	204295712	91667640	156968064	95997424	143352400	89109832	131093560	113472216	145860600.2	126264959.2
Nagaur	53313832	32458192	97451208	62876340	138586016	115480048	130771704	97433144	138569792	113314704	148773865.4	118447523.6
Pali	42036728	25592538	76077344	44112044	88411816	66715048	78711800	54807256	92557200	73052912	110326458.8	88425554.19
Pratapgarh	8676521	5282385.5	29321794	19112180	35633712	28148442	37187412	25112770	38040132	28008408	47583936.45	37865771.91
Rajsamand	37770476	22995184	51818788	29610280	75604272	61790020	93372352	45745428	92388904	57587548	100405622.9	67054876.35
Sawai Madhopur	14627650	8905514	43028316	30378454	61516656	51301752	64362388	48333068	67492576	53691044	80569410.35	70477817.83
Sikar	37485556	22821722	76944480	54252992	114262088	100392080	115368664	88247352	123495664	103462608	145122278.4	118502107.5
Sirohi	20390722	12414151	34190912	19040232	44837096	39050716	44525628	33155138	48909660	39812500	592401	455952

											68.52	69.85
Tonk	218098 32	132781 25	441591 56	269616 08	492932 36	408354 60	527746 00	435696 48	640676 32	544486 72	679995 60.14	557325 68.69
Udaipur	311377 26	189570 74	974512 64	526086 48	980441 60	704554 40	956492 56	706396 56	871981 44	643903 32	115566 174.7	882860 81.83
Udaipur Mcdw	873830 72	532000 12	320535 648	885018 32	296931 680	705904 72	690660 64	689602 88	101236 176	999386 56	122934 669.2	122293 913
Gross Total	17045 58377	10377 58532	40202 77951	21584 09644	44630 61009	33069 89863	41686 19632	31577 02814	46265 29455	39270 36008	54028 76523	45547 57705
Less:- L.D, NOSQ/ Sales Return and Other adjustme nt		422622 59		917911 67		636142 84		228113 02		597654 27		850376 56
Audited Expenditu re		995496 273		206661 8477		324337 5579		313489 1512		386727 0581		446972 0049

- (xii) सब्सिडी कार्यक्रमों के निष्पादन का तरीका, जिसमें आवंटित राशियां और ऐसे कार्यक्रमों के हितग्राहियों का विवरण शामिल है;
- इस कार्यालय से सम्बन्धित नहीं है।
- (xiii) इसके द्वारा स्वीकृत छूटों, परमिटों या प्राधिकारों के प्राप्तकर्ताओं के विवरण;
- इस कार्यालय से सम्बन्धित नहीं है।
- (xiv) इलेक्ट्रानिक रूप में की गयी, इसे उपलब्ध या इसके द्वारा धारित, सूचना के सम्बन्ध में विवरण;
- वैबसाइट- www.rmhc.health.rajasthan.gov.in
- (xv) सूचना प्राप्त करने के लिए नागरिकों को उपलब्ध सुविधाओं का विवरण जिसमें लाईब्रेरी या अध्ययन-कक्ष के कार्य-समय शामिल है, यदि जनता के उपयोग के लिए रखा गया हो ;
- आरएमएससी कार्यालय में वैटिंग लाउन्ज उपलब्ध है।
- (xvi) लोक सूचना अधिकारियों के नाम, पदनाम और अन्य वर्णन;
1. लोक सूचना अधिकारी का नाम — श्री सुरेश चन्द गुप्ता
 - क) पद नाम — कार्यकारी निदेशक(क्यू0सी0), आरएमएससी
 - ख) पता — राजस्थान चिकित्सा सेवा निगम
गांधी ब्लॉक, स्वास्थ्य भवन, सी-स्कीम, जयपुर
 - ग) दूरभाष — 0141-2228060
 2. आवेदन शुल्क प्रार्थना पत्र के साथ — रु 10/-
 3. अभिलेखों के निरीक्षण के लिए — प्रथम घंटे- कोई फीस नहीं। अतिरिक्त प्रत्येक
15 मिनट या उसके भाग के लिए रु 5/-
 4. प्रतिलिपि — रु 2/- प्रति पृष्ठ

(ए-4 या ए-3 आकार में)

5. प्रतिलिपि (बड़े आकार के पृष्ठ) — वास्तविक प्रभार अथवा लागत मूल्य
 6. सेम्पल या मॉडल के लिए — वास्तविक लागत मूल्य
 7. डिस्क या फ्लोपी में — रू 50/- प्रति फ्लोपी या डिस्क
 8. मुद्रित सूचना के लिए — नियत मूल्य या प्रकाशन के उद्घरणों की प्रति पृष्ठ फोटो के लिए रू 2/-
- शुल्क राशि नकद/बैंक ड्राफ्ट/ बैंकर चेक अथवा भारतीय पोस्टल आर्डर के रूप में जमा करायी जा सकती है।

(xvii) ऐसी अन्य सूचना, जिसे विहित किया जावे;

- समस्त सूचना वेब साईट www.rmsc.health.rajasthan.gov.in पर उपलब्ध हैं।